

بسمه تعالی

فرم شناسنامه خدمت دستگاه اجرایی

ضمیمه ۱

۱- عنوان خدمت: تامین آب کشاورزی از طریق پروژه های کوچک تامین آبی		۲- شناسه خدمت ۱۳۰۲۱۱۹۰۱۰۵	
۳- ارائه دهنده خدمت	نام دستگاه اجرایی: سازمان جهاد کشاورزی خراسان جنوبی - مدیریت آب و خاک و امور فنی		
	نام دستگاه مادر: وزارت جهاد کشاورزی		
۴- مشخصات خدمت	شرح خدمت مطالعه و اجرای طرحهای کوچک تامین آب		
	نوع خدمت <input checked="" type="checkbox"/> خدمت به شهروندان (G2C) <input type="checkbox"/> خدمت به کسب و کار (G2B) <input type="checkbox"/> خدمت به دیگر دستگاه های دولتی (G2G)		
	ماهیت خدمت <input checked="" type="checkbox"/> احاطه کمیته <input checked="" type="checkbox"/> تصدی گری		
	سطح خدمت <input checked="" type="checkbox"/> ملی <input type="checkbox"/> منطقه ای <input type="checkbox"/> استانی <input type="checkbox"/> شهری <input type="checkbox"/> روستایی		
	رویداد مرتبط با: <input type="checkbox"/> تولد <input type="checkbox"/> آموزش <input type="checkbox"/> سلامت <input type="checkbox"/> مالیات <input checked="" type="checkbox"/> کسب و کار <input type="checkbox"/> تامین اجتماعی <input type="checkbox"/> ثبت مالکیت <input type="checkbox"/> تاسیسات شهری <input type="checkbox"/> بیمه <input type="checkbox"/> ازدواج <input type="checkbox"/> بازنشستگی <input type="checkbox"/> مدارک و گواهینامه ها <input type="checkbox"/> وفات <input type="checkbox"/> سایر		
	نحوه آغاز خدمت <input checked="" type="checkbox"/> تقاضای گیرنده خدمت <input type="checkbox"/> فرارسیدن زمانی مشخص <input type="checkbox"/> رخداد رویدادی مشخص <input type="checkbox"/> تشخیص دستگاه <input type="checkbox"/> سایر: ...		
	مدارک لازم برای انجام خدمت درخواست کتبی، معرفی نماینده متقاضیان، گزارش بازدید کارشناس آب و خاک مرکز خدمات جهاد کشاورزی دهستان، گزارش بازدید کارشناس آب و خاک مدیریت جهاد کشاورزی شهرستان، حق آبه یا مجوز آب معتبر از وزارت نیرو حسب مورد، تأییدیه نماینده بودن فرد مورد نظر متقاضیان از شورای اسلامی روستا یا مرکز خدمات جهاد کشاورزی دهستان، تأییدیه کمیته فنی مدیریت جهاد کشاورزی شهرستان یا سازمان جهاد کشاورزی استان یا کمیته راهبری آب استان حسب مورد		
	قوانین و مقررات بالادستی فصل منابع آب ماده ۱۴۰ الی ۱۴۲، فصل کشاورزی ماده ۱۴۳ الی ۱۴۹		
	آمار تعداد خدمت گیرندگان ... خدمت گیرندگان در: <input type="checkbox"/> ماه <input type="checkbox"/> فصل <input type="checkbox"/> سال		
	۵- جزئیات خدمت	متوسط مدت زمان ارایه خدمت: بر حسب وسعت و حجم پروژه و وجود منابع اعتباری کافی مدت زمان پروژه در اسناد مناقصه تعریف می گردد	
تواتر <input type="checkbox"/> یکبار برای همیشه <input type="checkbox"/> بار در: <input type="checkbox"/> ماه <input type="checkbox"/> فصل <input type="checkbox"/> سال			
تعداد بار مراجعه حضوری حسب لزوم			
هزینه ارایه خدمت (ریال) به خدمت گیرندگان مبلغ (مبالغ) شماره حساب (های) بانکی پرداخت بصورت الکترونیک			
ندارد ... <input type="checkbox"/> <input type="checkbox"/> <input type="checkbox"/>			
۶- نحوه دسترسی به خدمت	آدرس دقیق و مستقیم خدمت در وبگاه در صورت الکترونیکی بودن همه یا بخشی از آن		
	www.maj.ir		
	نام سامانه مربوط به خدمت در صورت الکترونیکی بودن همه یا بخشی از آن:		
	مرحله خدمت		نوع ارائه
	در مرحله اطلاع رسانی خدمت		<input type="checkbox"/> الکترونیکی <input type="checkbox"/> اینترنتی (مانند وبگاه دستگاه) <input type="checkbox"/> پست الکترونیک <input type="checkbox"/> تلفن گویا یا مرکز تماس <input type="checkbox"/> سایر (با ذکر نحوه دسترسی) <input type="checkbox"/> تلفن همراه (برنامه کاربردی) <input type="checkbox"/> ارسال پستی <input type="checkbox"/> پیام کوتاه

نام دستگاه دیگر	نام سامانه های دستگاه دیگر	فیلدهای موردتبادل	مبلغ (در صورت پرداخت هزینه)	استعلام الکترونیکی		اگر استعلام غیرالکترونیکی است، استعلام توسط:
				بخش: online	دستگاهی (Batch)	
مرکز خدمات کشاورزی دهستان		بانک اطلاعاتی طرح های کوچک تامین آب		<input type="checkbox"/>	<input type="checkbox"/>	<input type="checkbox"/> دستگاه <input type="checkbox"/> مراجعه کننده
مدیریت آب و خاک و امور فنی مهندسی استان		بانک اطلاعاتی طرح های کوچک تامین آب		<input type="checkbox"/>	<input type="checkbox"/>	<input type="checkbox"/> دستگاه <input type="checkbox"/> مراجعه کننده
شورای اسلامی روستا		بانک اطلاعاتی طرح های کوچک تامین آب		<input type="checkbox"/>	<input type="checkbox"/>	<input type="checkbox"/> دستگاه <input type="checkbox"/> مراجعه کننده
وزارت نیرو امور آب		بانک اطلاعاتی طرح های کوچک تامین آب		<input type="checkbox"/>	<input type="checkbox"/>	<input type="checkbox"/> دستگاه <input type="checkbox"/> مراجعه کننده
بانک عامل کشاورزی		بانک اطلاعاتی طرح های کوچک تامین آب		<input type="checkbox"/>	<input type="checkbox"/>	<input type="checkbox"/> دستگاه <input type="checkbox"/> مراجعه کننده
صندوق حمایت از توسعه سرمایه گذاری در بخش کشاورزی		بانک اطلاعاتی طرح های کوچک تامین آب		<input type="checkbox"/>	<input type="checkbox"/>	<input type="checkbox"/> دستگاه <input type="checkbox"/> مراجعه کننده
صندوق توسعه ملی		بانک اطلاعاتی طرح های کوچک تامین آب		<input type="checkbox"/>	<input type="checkbox"/>	<input type="checkbox"/> دستگاه <input type="checkbox"/> مراجعه کننده
۱-						
۲-						
۳-						
....						

۸- ارتباط خدمت با سایر دستگاه های دیگر

۹- عنوان فرایندهای خدمت

نمودار فرآیند دریافت تسهیلات برای پروژه های کوچک تامین آب

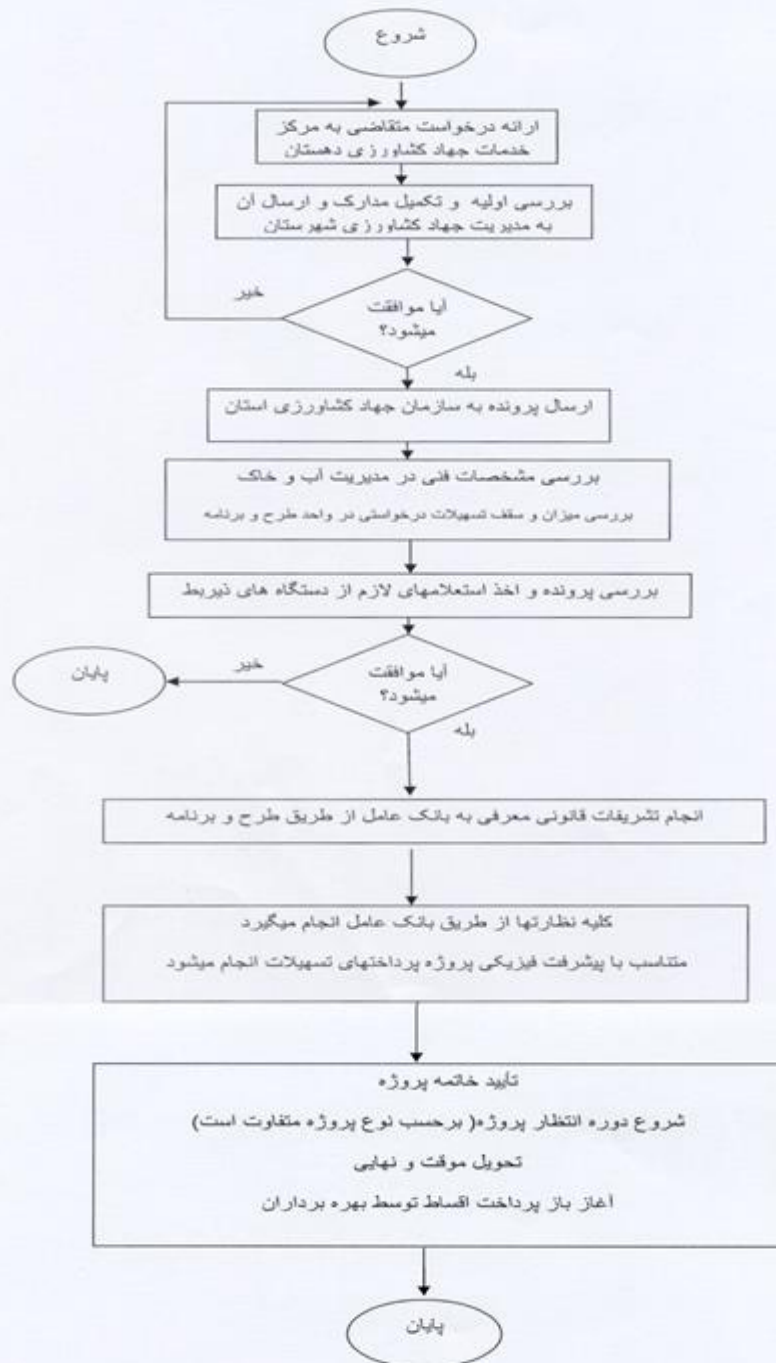

<p>واحد مربوط: مدیریت آب و خاک و امور فنی</p>	<p>پست الکترونیک: info@kj-agrijahad.ir</p>	<p>تلفن: ۰۵۶۳۲۲۷۱۰۱- ۳</p>	<p>نام و نام خانوادگی تکمیل کننده فرم: آقای شرفی</p>
---	--	--------------------------------	--