

بسمه تعالی

ضمیمه ۱

فرم شناسنامه خدمت دستگاه اجرایی

۱- عنوان خدمت: خدمات توسعه بازار ابریان شیلات		۲- شناسه خدمت ۱۳۰۲۱۲۰۶۱۰۰	
۳- ارائه دهنده خدمت	نام دستگاه اجرایی: مدیریت امور شیلات و ابریان سازمان جهاد کشاورزی استان خراسان جنوبی		
	نام دستگاه مادر: وزارت جهاد کشاورزی		
۴- مشخصات خدمت	شرح خدمت		
	<p>صدور مجوز صادرات ابریان صید شده به اتحادیه اروپایی با تایید این نکته که این محموله صید غیر مجاز و قاچاق نمیباشد (IUU)</p> <p>عنوان این مجوز گواهی صید مطابق قانون ۱۰۰۵-۲۰۰۸ اروپایی میباشد</p> <p>صدور جواز صنایع تبدیلی ابریان در پروسه مکاتبات اداری استان متقاضی به سازمان شیلات و بررسی طرح های فنی و توجیهی در کارگروه کمیته فنی شیلات مرکز پس از بررسی اعلام میگردد</p> <p>فرایند صدور مجوز واردات ابریان زنده جهت دریافت vip از سازمان دام پزشکی کشور صورت میپذیرد و به منظور نظارت فنی و تجاری و تولید و تنظیم بازار در کشور انجام میشود (در مراحل قبل از ورود و زمان ورود به کشور)</p> <p>صدور مجوز نگه داری ماهی زنده به منظور خورده فروشی در جایگاههای ویژه به منظور فروش روزانه در مراکز تفرجگاهی و ایستگاهی با هدف گسترش مصرف ابریان و امنیت غذایی کشور</p> <p>صدور مجوزهای موافقت اصولی ساخت و بهره برداری از مرکز بهره برداری از مرکز ابریان به صورت بهداشتی و رعایت اصولی فنی عرضه - حمل - تخلیه و باروری با رعایت نظارتهای سازمانهای ضابط</p>		
نوع خدمت	<input checked="" type="checkbox"/> خدمت به شهروندان (G2C) <input type="checkbox"/> خدمت به کسب و کار (G2B) <input type="checkbox"/> خدمت به دیگر دستگاه های دولتی (G2G)		
ماهیت خدمت	<input checked="" type="checkbox"/> حاکمیتی <input type="checkbox"/> تصدی گری		
سطح خدمت	<input checked="" type="checkbox"/> ملی <input type="checkbox"/> منطقه ای <input checked="" type="checkbox"/> استان <input type="checkbox"/> شهری <input type="checkbox"/> روستایی		
رویداد مرتبط با:	تولد	آموزش	سلامت
	تاسیسات شهری	بها	مالیات
	وفات	بازنشستگی	ازدواج
نحوه آغاز خدمت	<input checked="" type="checkbox"/> تقاضای گیرنده خدمت <input type="checkbox"/> فرارسیدن زمانی مشخص <input type="checkbox"/> رخداد رویدادی مشخص		
	<input type="checkbox"/> تشخیص دستگاه <input type="checkbox"/> سایر: ...		

شناسنامه - کارت ملی - مدارک ثبت شرکت و روزنامه رسمی - کارت پایان خدمت	مدارک لازم برای انجام خدمت												
قانون و این نامه اجرایی حفاظت از بهره برداری از منابع ایزی مصوب شماره ۱۲۳۴۰/ت/۱۷۹۲۵ مورخ ۱۳۷۸/۳/۱۸ مجلس شورا اسلامی ایران ماده ۱۶ قانون افزایش بهره وری بخش کشاورزی و منابع طبیعی بندهای ب-ت-ث-ج-ح ماده یک این نامه اجرایی قانون تمرکز وظایف و اختیارات مربوط به بخش کشاورزی در وزارت جهاد کشاورزی مصوب شماره ۱۸۱۵۵۷/ت/۴۹۲۹۲ مورخ ۱۳۹۲/۱۲/۶ قانون اروپایی شماره ۲۰۰۸/۱۰۰۵	قوانین و مقررات بالادستی												
برای هر فرایند تعداد متفاوت است <input type="checkbox"/> ماه <input type="checkbox"/> فصل <input type="checkbox"/> سال	آمار تعداد خدمت گیرندگان	۵- جزئیات خدمت											
۱۴ روز <input type="checkbox"/>	متوسط مدت زمان ارایه خدمت:												
یکبار برای همیشه ... بار در: <input type="checkbox"/> ماه <input type="checkbox"/> فصل <input type="checkbox"/> سال	تواتر												
ارائه درخواست برای هر طرح یکبار در صورت اتمام طرح تقاضای مجدد پذیرفته می شود، مدارک و دریافت معرفی نامه	تعداد بار مراجعه حضوری												
مبلغ (مبالغ)	هزینه ارایه خدمت (ریال) به خدمت گیرندگان												
<table border="1"> <tr> <td data-bbox="97 909 443 954">پرداخت بصورت الکترونیک</td> <td data-bbox="443 909 783 954">شماره حساب (های) بانکی</td> <td data-bbox="783 909 1125 954">...</td> </tr> <tr> <td data-bbox="97 954 443 999"><input type="checkbox"/></td> <td data-bbox="443 954 783 999"></td> <td data-bbox="783 954 1125 999"></td> </tr> <tr> <td data-bbox="97 999 443 1043"><input type="checkbox"/></td> <td data-bbox="443 999 783 1043"></td> <td data-bbox="783 999 1125 1043"></td> </tr> <tr> <td data-bbox="97 1043 443 1088"><input type="checkbox"/></td> <td data-bbox="443 1043 783 1088"></td> <td data-bbox="783 1043 1125 1088"></td> </tr> </table>	پرداخت بصورت الکترونیک		شماره حساب (های) بانکی	...	<input type="checkbox"/>			<input type="checkbox"/>			<input type="checkbox"/>		
پرداخت بصورت الکترونیک	شماره حساب (های) بانکی	...											
<input type="checkbox"/>													
<input type="checkbox"/>													
<input type="checkbox"/>													
آدرس دقیق و مستقیم خدمت در وبگاه در صورت الکترونیکی بودن همه یا بخشی از آن													
www.tbanki.maj.ir													
نام سامانه مربوط به خدمت در صورت الکترونیکی بودن همه یا بخشی از آن:													
مراسله ارتباطی خدمت	نوع ارائه	مراحل خدمت											
رسانه ارتباطی خدمت <input checked="" type="checkbox"/> اینترنتی (مانند وبگاه دستگاه) <input type="checkbox"/> تلفن همراه (برنامه کاربردی) <input type="checkbox"/> پست الکترونیک <input type="checkbox"/> ارسال پستی <input type="checkbox"/> تلفن گویا یا مرکز تماس <input type="checkbox"/> پیام کوتاه <input type="checkbox"/> سایر (با ذکر نحوه دسترسی)	<input checked="" type="checkbox"/> الکترونیکی <input checked="" type="checkbox"/> غیر الکترونیکی	در مرحله اطلاع رسانی خدمت											
جهت احراز اصالت فرد <input checked="" type="checkbox"/> جهت احراز اصالت مدرک <input checked="" type="checkbox"/> نبود زیرساخت ارتباطی مناسب <input checked="" type="checkbox"/> سایر: <input type="checkbox"/>	در حضور <input type="checkbox"/> در غیاب <input type="checkbox"/>	در مرحله اطلاع رسانی خدمت											
<input type="checkbox"/> اینترنتی (مانند وبگاه دستگاه) <input type="checkbox"/> تلفن همراه (برنامه کاربردی) <input type="checkbox"/> پست الکترونیک <input type="checkbox"/> ارسال پستی <input type="checkbox"/> تلفن گویا یا مرکز تماس <input type="checkbox"/> پیام کوتاه <input type="checkbox"/> دفاتر پیشخوان شماره قرارداد واگذاری خدمات به دفاتر پیشخوان: (پایلوت استان کرمانشاه) <input type="checkbox"/> عناوین مشابه دفاتر پیشخوان <input type="checkbox"/> سایر (با ذکر نحوه دسترسی)	<input type="checkbox"/> الکترونیکی	در مرحله درخواست خدمت											

		<input checked="" type="checkbox"/> غیر الکترونیکی	دگر ضرورت مراجعه حضوری	<input checked="" type="checkbox"/> جهت احراز اصالت فرد <input checked="" type="checkbox"/> جهت احراز اصالت مدرک <input checked="" type="checkbox"/> نبود زیرساخت ارتباطی مناسب سایر:	مراجعه به دستگاه: <input checked="" type="checkbox"/> ملی <input checked="" type="checkbox"/> استانی <input checked="" type="checkbox"/> شهرستانی
	مرحله تولید خدمت (فرایند داخل دستگاه با ارتباط یا دیگر دستگاه ها)	<input type="checkbox"/> الکترونیکی		<input type="checkbox"/> اینترنتی (مانند درگاه دستگاه) <input type="checkbox"/> اینترنتی (مانند اینترنت داخلی دستگاه یا ERP) <input type="checkbox"/> پست الکترونیک <input type="checkbox"/> سایر (با ذکر نحوه دسترسی) اتوماسیون اداری	
		<input checked="" type="checkbox"/> غیر الکترونیکی	دگر ضرورت مراجعه حضوری	نبود زیر ساخت ارتباطی مناسب بین ستاد و مراکز استانی تابعه	
		<input type="checkbox"/> الکترونیکی		<input type="checkbox"/> اینترنتی (مانند وبگاه دستگاه) <input type="checkbox"/> تلفن همراه (برنامه کاربردی) <input type="checkbox"/> پست الکترونیک <input type="checkbox"/> ارسال پستی <input type="checkbox"/> تلفن گویا یا مرکز تماس <input type="checkbox"/> پیام کوتاه <input type="checkbox"/> دفاتر پیشخوان شماره قرارداد واگذاری خدمات به دفاتر پیشخوان: <input type="checkbox"/> عنوان مشابه دفاتر پیشخوان <input type="checkbox"/> سایر (با ذکر نحوه دسترسی)	
	در مرحله ارائه خدمت	<input checked="" type="checkbox"/> غیر الکترونیکی	دگر ضرورت مراجعه حضوری	جهت احراز اصالت فرد جهت احراز اصالت مدرک نبود زیرساخت ارتباطی مناسب <input checked="" type="checkbox"/> سایر: ارائه معرفی نامه	مراجعه به دستگاه: <input checked="" type="checkbox"/> ملی <input checked="" type="checkbox"/> استانی <input checked="" type="checkbox"/> شهرستانی
۷- ارتباط خدمت با سایر سامانه ها (بانکهای اطلاعاتی) در دستگاه	نام سامانه های دیگر	فیلدهای مورد تبادل		استعلام الکترونیکی	استعلام غیر الکترونیکی
	معاونت برنامه ریزی و امور اقتصادی دستگاه	<input type="checkbox"/>	موافقت نامه قرارداد عملیّت	<input type="checkbox"/> برخط online	<input type="checkbox"/> دستهای دستهای (Batch)
	سامانه ثبت درخواست تسهیلات بانکی	<input checked="" type="checkbox"/>	اطلاعات درخواست کننده و نوع درخواست	<input checked="" type="checkbox"/> برخط online	<input type="checkbox"/> دستهای دستهای (Batch)
۸- ارتباط خدمت با سایر دستگاههای دیگر	<input type="checkbox"/> نام دستگاه دیگر	نام سامانه های دستگاه دیگر	فیلدهای مورد تبادل	مبلغ (در صورت پرداخت هزینه)	استعلام الکترونیکی <input type="checkbox"/> برخط online دستهای (Batch)
	سازمان دام پزشکی		مجوز بهداشتی		<input type="checkbox"/> برخط online دستهای (Batch)
					اگر استعلام غیر الکترونیکی است، استعلام توسط: <input checked="" type="checkbox"/> مراجعه کننده <input type="checkbox"/> دستگاه

اداره کل اب و فاضلاب منطقه ای	استعلام بهره برداری	<input type="checkbox"/>	<input type="checkbox"/>	دستگاه <input type="checkbox"/> مراجعه کننده <input checked="" type="checkbox"/>
گمرک	مجوز صادرات و واردات	<input type="checkbox"/>	<input type="checkbox"/>	دستگاه <input type="checkbox"/> مراجعه کنند <input checked="" type="checkbox"/>
اداره کل محیط زیست	استعلام محیط زیست	<input type="checkbox"/>	<input type="checkbox"/>	دستگاه <input type="checkbox"/> مراجعه کننده <input checked="" type="checkbox"/>
اداره کل منابع آبخیزداری و طبیعی	استعلام منابع طبیعی	<input type="checkbox"/>	<input type="checkbox"/>	دستگاه <input type="checkbox"/> مراجعه کننده <input type="checkbox"/>
اداره کل اراضی استان	استعلام اراضی	<input type="checkbox"/>	<input type="checkbox"/>	دستگاه <input type="checkbox"/> مراجعه کننده <input checked="" type="checkbox"/>
۱- عنوان فرایندهای خدمت	۱-ارایه درخواست رسمی			
	۲-ثبت درخواست و تکمیل مدارک			
	۳-تایید مدارک ارایه شده			
	۴- استعلام و بررسی			
	۵-بازدید کارشناسی			
	۶- صدور مجوز			
نام و نام خانوادگی تکمیل کننده فرم:	تلفن:	پست الکترونیک:	واحد مربوط:	

فرآیند کلی پرداخت تسهیلات بانکی کوتاه مدت (سرمایه در گردش)

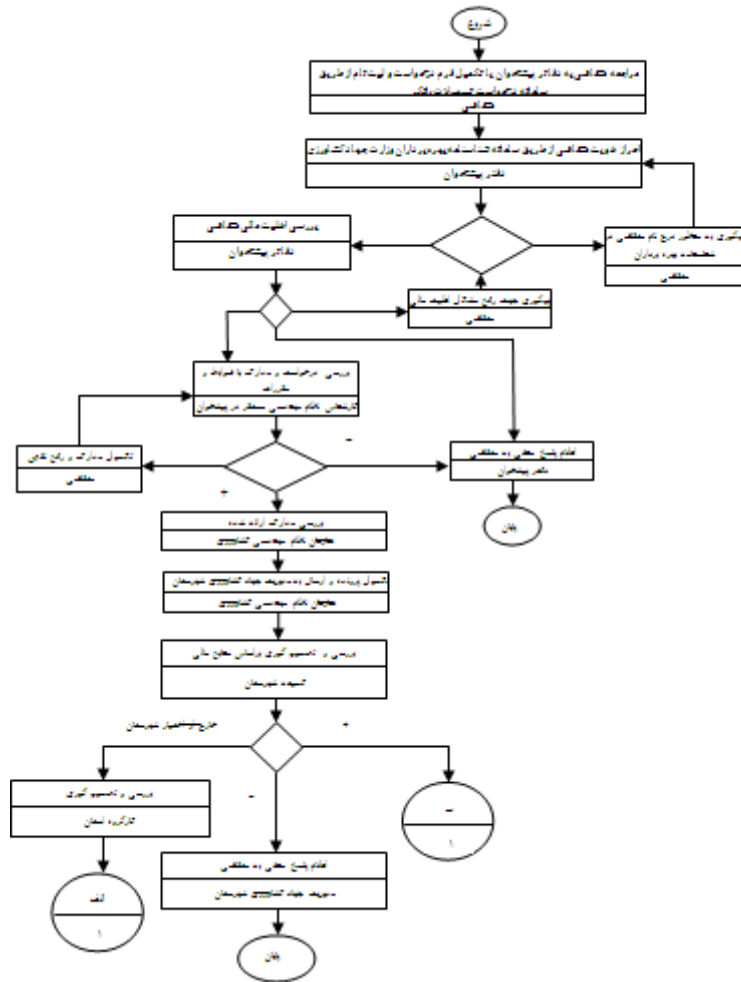

									۳
									۴
									۵
									۶
									۷
									۸

** نام استعمال در توضیحات درج شود

*** اگر نوع فرآیند سایر می باشد اطلاعات آن در توضیحات درج شود

