

۱- عنوان خدمت: صدور مجوز واردات کالاهای کشاورزی		۲- شناسه خدمت ۱۳۰۱۱۱۹۱۱۰۱												
۳- ارائه دهنده خدمت	نام دستگاه اجرایی: وزارت جهاد کشاورزی: سازمان جهاد کشاورزی خراسان جنوبی- اداره تنظیم بازار													
	نام دستگاه مادر: وزارت جهاد کشاورزی													
۴- مشخصات خدمت	شرح خدمت صدور مجوز واردات کالاهای کشاورزی													
	نوع خدمت <input checked="" type="checkbox"/> خدمت به شهروندان (G2C) <input checked="" type="checkbox"/> خدمت به کسب و کار (G2B) <input checked="" type="checkbox"/> خدمت به دیگر دستگاه های دولتی (G2G)													
	ماهیت خدمت <input checked="" type="checkbox"/> حاکمیتی <input type="checkbox"/> تصدی گری													
	سطح خدمت <input checked="" type="checkbox"/> ملی <input type="checkbox"/> منطقه ای <input type="checkbox"/> استانی <input type="checkbox"/> شهری <input type="checkbox"/> روستایی													
	رویداد مرتبط با: <input type="checkbox"/> تولد <input type="checkbox"/> آموزش <input type="checkbox"/> سلامت <input type="checkbox"/> مالیات <input checked="" type="checkbox"/> کسب و کار <input type="checkbox"/> تامین اجتماعی <input type="checkbox"/> ثبت مالکیت <input type="checkbox"/> تاسیسات شهری <input type="checkbox"/> بیمه <input type="checkbox"/> ازدواج <input type="checkbox"/> بازنشستگی <input type="checkbox"/> مدارک و گواهینامه ها <input type="checkbox"/> وفات <input type="checkbox"/> سایر													
	نحوه آغاز خدمت <input checked="" type="checkbox"/> تقاضای گیرنده خدمت <input type="checkbox"/> فرارسیدن زمانی مشخص <input type="checkbox"/> رخداد رویدادی مشخص <input type="checkbox"/> تشخیص دستگاه <input type="checkbox"/> سایر: ...													
	مدارک لازم برای انجام خدمت نامه تأییدیه از معاونت تخصصی ذیربط منضم به درخواست متقاضی و سایر مدارک مربوط به کالای مورد نظر													
	قوانین و مقررات بالادستی قانون برنامه پنجم توسعه، قانون افزایش بهره وری و قانون تمرکز وظایف بازرگانی													
	آمار تعداد خدمت گیرندگان ... <input type="checkbox"/> خدمت گیرندگان در: <input type="checkbox"/> ماه <input type="checkbox"/> فصل <input checked="" type="checkbox"/> در طول سال متغیر است													
	۵- جزئیات خدمت	متوسط مدت زمان ارائه خدمت: سه روز کاری												
تواتر <input checked="" type="checkbox"/> یکبار برای همیشه (در صورت نیاز به تمدید مجوز مراجعه مجدد لازم است) در: <input type="checkbox"/> ماه <input type="checkbox"/> فصل <input type="checkbox"/> سال <input type="checkbox"/> بار ...														
تعداد بار مراجعه حضوری														
هزینه ارائه خدمت (ریال) به خدمت گیرندگان														
<table border="1"> <tr> <td>مبلغ (مبالغ)</td> <td>شماره حساب (های) بانکی</td> <td>پرداخت بصورت الکترونیک</td> </tr> <tr> <td></td> <td></td> <td><input type="checkbox"/></td> </tr> <tr> <td></td> <td></td> <td><input type="checkbox"/></td> </tr> <tr> <td></td> <td></td> <td><input type="checkbox"/></td> </tr> </table>			مبلغ (مبالغ)	شماره حساب (های) بانکی	پرداخت بصورت الکترونیک			<input type="checkbox"/>			<input type="checkbox"/>			<input type="checkbox"/>
مبلغ (مبالغ)	شماره حساب (های) بانکی	پرداخت بصورت الکترونیک												
		<input type="checkbox"/>												
		<input type="checkbox"/>												
		<input type="checkbox"/>												
۶- نحوه دسترسی به خدمت	آدرس دقیق و مستقیم خدمت در وبگاه در صورت الکترونیکی بودن همه یا بخشی از آن													
	WWW.													
	نام سامانه مربوط به خدمت در صورت الکترونیکی بودن همه یا بخشی از آن: سامانه یکپارچه ستاد مبارزه با قاچاق کالا و ارز													
	<table border="1"> <tr> <td>مراحل خدمت</td> <td>نوع ارائه</td> <td>رسانه ارتباطی خدمت</td> </tr> <tr> <td rowspan="2">در مرحله اطلاع رسانی خدمت</td> <td><input type="checkbox"/> الکترونیکی</td> <td> <input type="checkbox"/> اینترنتی (مانند وبگاه دستگاه) <input type="checkbox"/> پست الکترونیک <input type="checkbox"/> تلفن گویا یا مرکز تماس <input type="checkbox"/> سایر (با ذکر نحوه دسترسی) </td> </tr> <tr> <td><input checked="" type="checkbox"/> غیر الکترونیکی</td> <td> <input checked="" type="checkbox"/> جهت احراز اصالت فرد <input checked="" type="checkbox"/> جهت احراز اصالت مدرک <input checked="" type="checkbox"/> نبود زیرساخت ارتباطی مناسب <input type="checkbox"/> سایر: </td> </tr> </table>			مراحل خدمت	نوع ارائه	رسانه ارتباطی خدمت	در مرحله اطلاع رسانی خدمت	<input type="checkbox"/> الکترونیکی	<input type="checkbox"/> اینترنتی (مانند وبگاه دستگاه) <input type="checkbox"/> پست الکترونیک <input type="checkbox"/> تلفن گویا یا مرکز تماس <input type="checkbox"/> سایر (با ذکر نحوه دسترسی)	<input checked="" type="checkbox"/> غیر الکترونیکی	<input checked="" type="checkbox"/> جهت احراز اصالت فرد <input checked="" type="checkbox"/> جهت احراز اصالت مدرک <input checked="" type="checkbox"/> نبود زیرساخت ارتباطی مناسب <input type="checkbox"/> سایر:			
	مراحل خدمت	نوع ارائه	رسانه ارتباطی خدمت											
در مرحله اطلاع رسانی خدمت	<input type="checkbox"/> الکترونیکی	<input type="checkbox"/> اینترنتی (مانند وبگاه دستگاه) <input type="checkbox"/> پست الکترونیک <input type="checkbox"/> تلفن گویا یا مرکز تماس <input type="checkbox"/> سایر (با ذکر نحوه دسترسی)												
	<input checked="" type="checkbox"/> غیر الکترونیکی	<input checked="" type="checkbox"/> جهت احراز اصالت فرد <input checked="" type="checkbox"/> جهت احراز اصالت مدرک <input checked="" type="checkbox"/> نبود زیرساخت ارتباطی مناسب <input type="checkbox"/> سایر:												
مراجعه به دستگاه: <input checked="" type="checkbox"/> ملی <input type="checkbox"/> استانی <input type="checkbox"/> شهرستانی														

۱- بررسی مستندات ارائه شده مربوط به کالای مورد نظر اعم از پیش فاکتور، فاکتور، بارنامه، شماره ثبت سفارش، شماره کورتاژ	۹- عناوین فرایندهای خدمت
۲- تأیید و امضای کارشناس، رئیس گروه، مدیر کل و معاون وزیر	
۳-	
....	

۱۰- نمودار ارتباطی فرایندهای خدمت

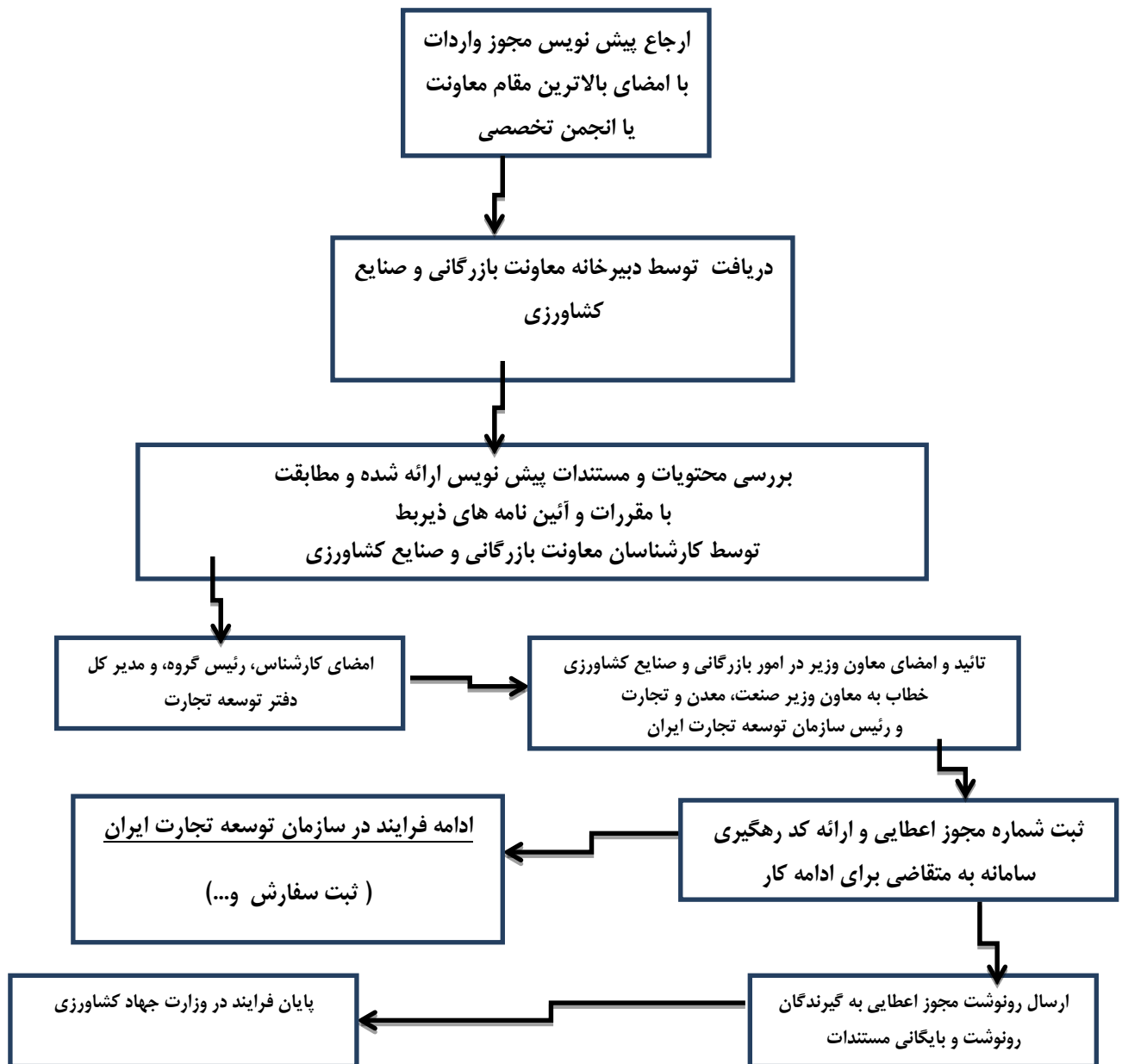

واحد مربوط: اداره تنظیم بازار	پست الکترونیک: info@kj- agrijahad.ir	تلفن: ۰۵۶۳۲۲۷۱۰۱-۳	نام و نام خانوادگی تکمیل کننده فرم: سروری
-------------------------------	---	--------------------	---